

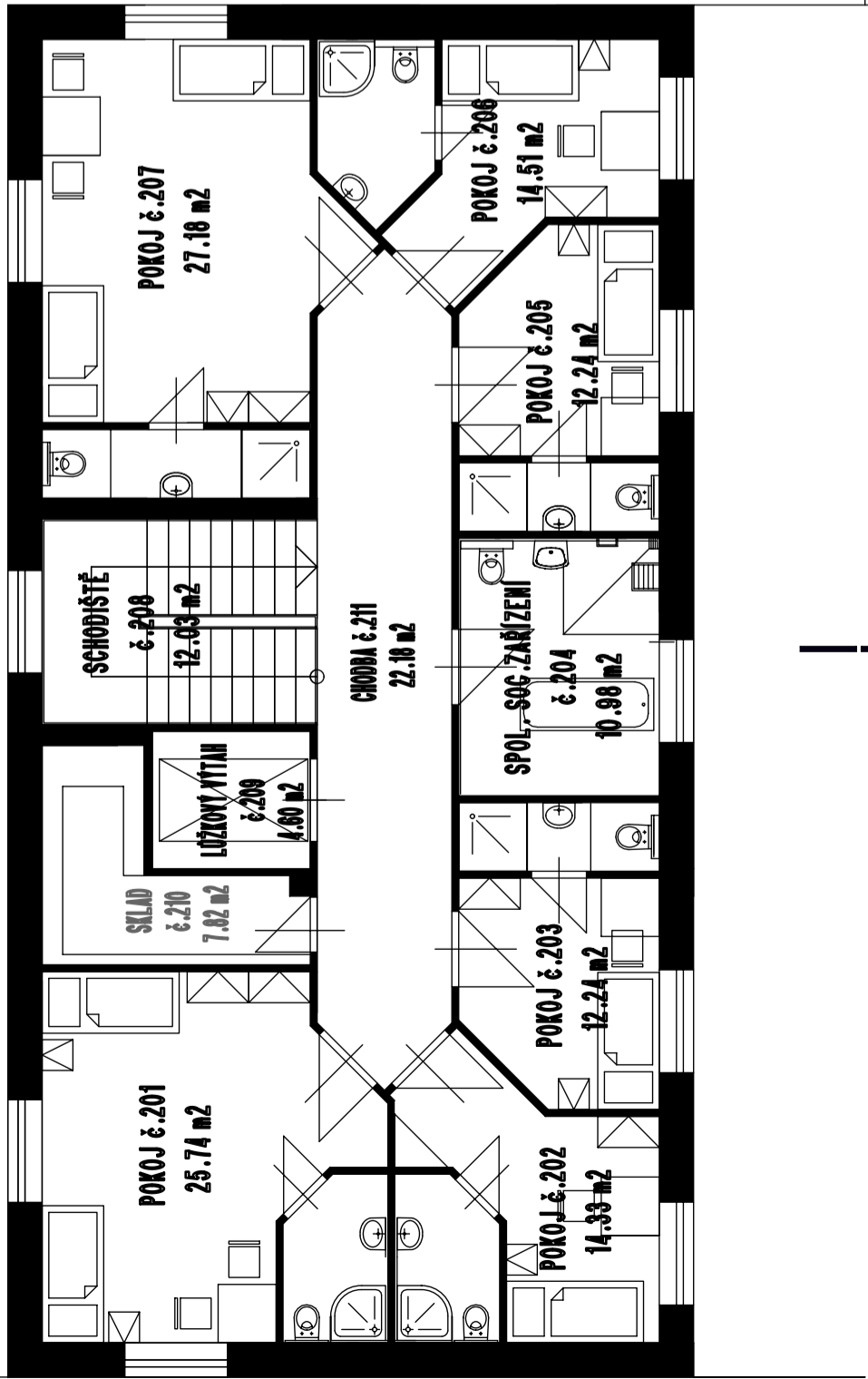

PŮDORYS 2.N.P., M - 1:100

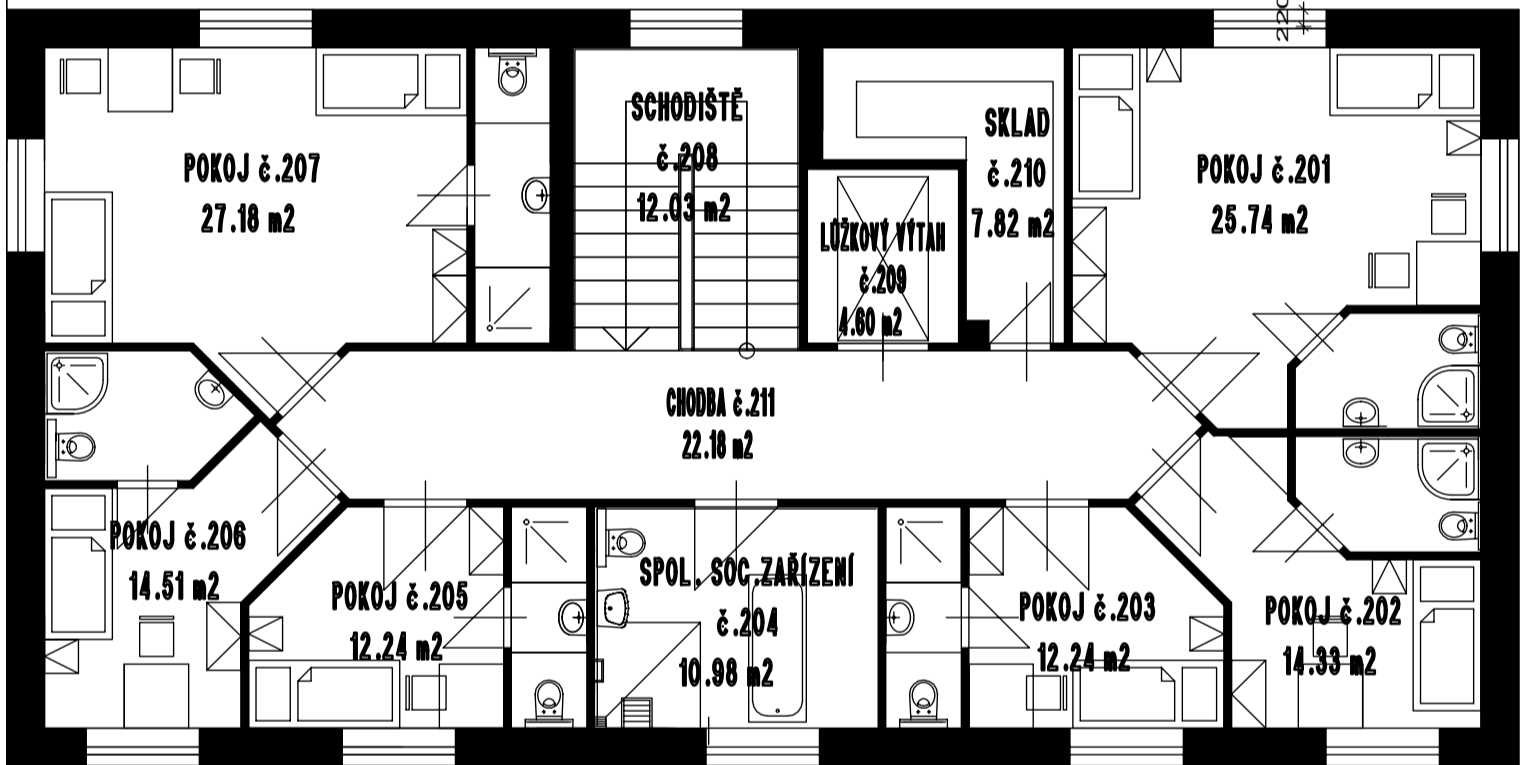
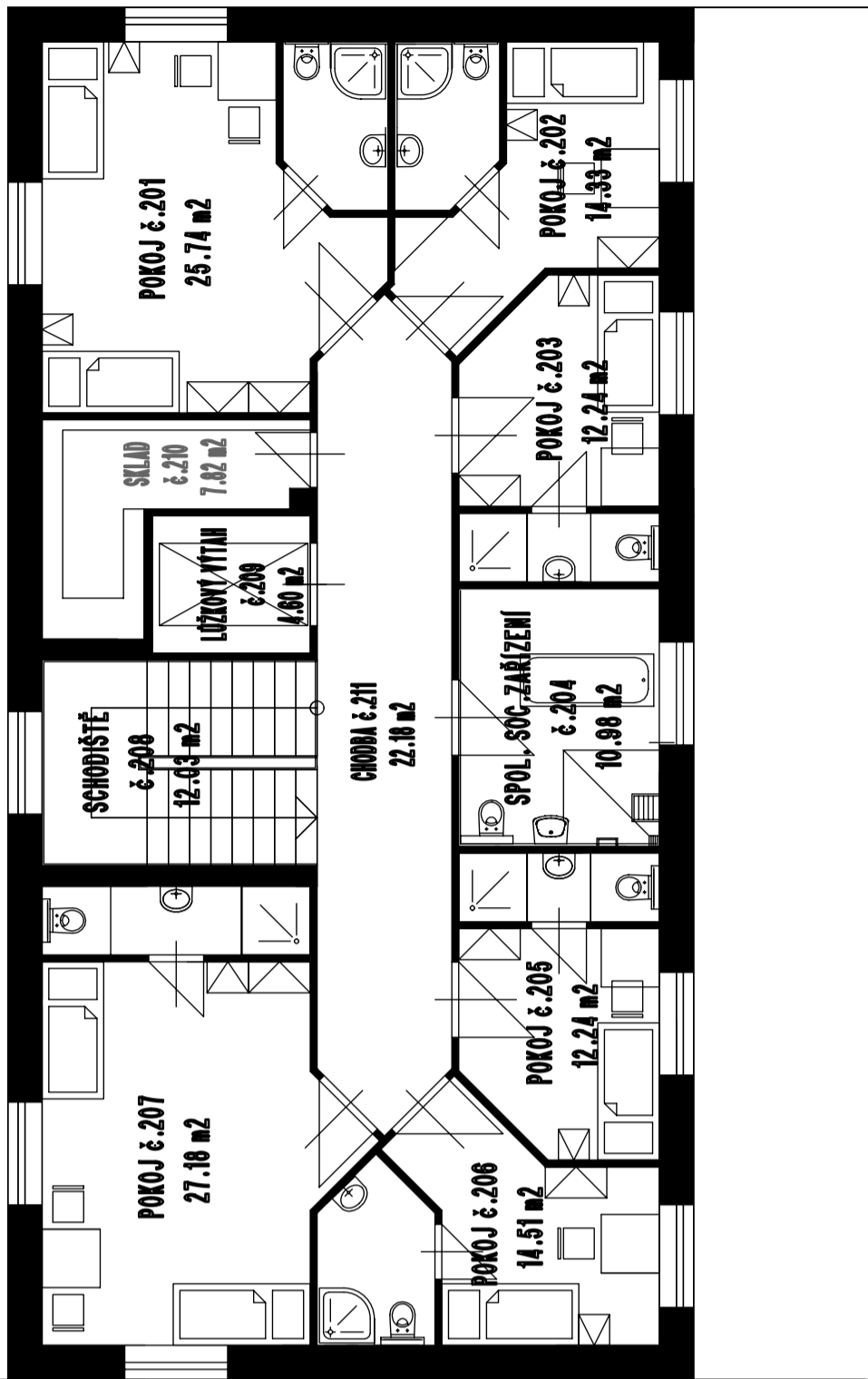
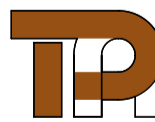

POZNÁMKA: +0,000 = ČISTÁ ÚROVEŇ PODLAHY 1.N.P. = 249,7 m.n.m.

						TP ATELIER, spol. s r.o. Ing. Petr Tuček - mob.: 773 100 807 e-mail: petr.tucek.tpa@seznam.cz Olešnice 9, 549 41 Červený Kostelec IČO: 288 15 106, DIČ: CZ 288 15 106	
ARCHITEKT PROJEKTU:		ZODPOVĚDNÝ PROJEKTANT:		STAVEBNÍ ČÁST:			
ING. ARCH. MILAN WEINER		ING. PETR TUČEK		MARTIN PEŠEK			
INVESTOR: Domov důchodců Albřechtice nad Orlicí, 1.máje 104, 517 22 Albřechtice n.O., IČO 42886171, tel.: 494377069, e-mail: info@ddalbrechtice.cz				KRAJ:		KRAĚOVÉHRADECKÝ	
				MÚ:		Týniště nad Orlicí	
AKCE: NOVOSTAVBA OBJEKTU "Domky Na Květné" včetně INŽENÝRSKÝCH SÍTÍ A ZPEVNĚNÝCH PLOCH, poz.č.133/67, 133/69, 140/9, 140/11, 140/12, 140/13, 140/14, 141/33, 141/35, 141/36, k.ú.: Albřechtice nad Orlicí (576077)				SÚ:		Týniště nad Orlicí	
				MĚŘÍTKO		FORMÁT	DATUM
				1 : 500		2 x A4	02 / 2017
DOKUMENTACE PRO INVESTIČNÍ ZÁMĚR				DÍL: ARCHITEKT. A ST. TECH. ČÁST			
NÁZEV PŘÍLOHY:				EV. Č. AKCE:		ČÍSLO VÝKRESU:	ČÍSLO PARÉ:
PŮDORYS_2.N.P.				02 / 2017		D.2	